一、市场周期 *00:01*

1. 牛趋势 00:56

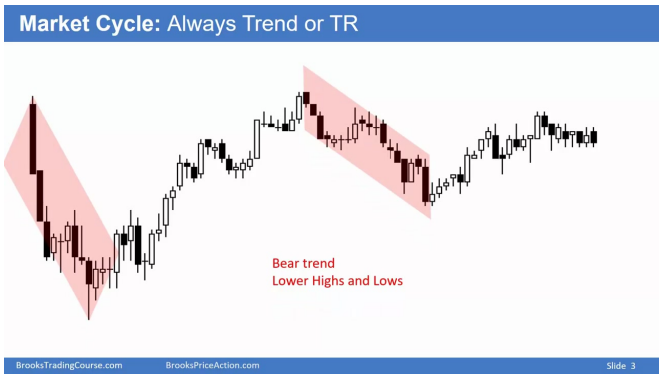

-
- **定义特征**: 牛趋势表现为连续的高点更高和低点更高，形成上升的价格结构。
- **与熊趋势对比**: 熊趋势则表现为连续的低点更低和高点更低，形成下降的价格结构。
- **次级波动**: 在牛趋势中可能出现较小的上升波动（牛腿），这些波动可能只是趋势中的短暂反弹而非新趋势的开始。

2. 交易范围 01:52

-
- **构成要素**: 交易范围同时包含早期牛趋势和熊趋势的成分，表现为价格在一定区间内波动。
- **持续时间影响**: 当价格在交易范围内持续20根或更多K线时，前趋势的影响减弱，市场方向性消失。
- **突破概率**: 此时趋势延续和反转的概率趋于相等（约50%），市场进入突破模式。
- **测量移动**: 突破后通常预期出现与交易范围高度相等的测量移动（向上或向下）。

3. 趋势中的惯性 03:12

1）80%惯性规则

-
- **市场行为延续**: 市场有80%的概率会延续当前趋势或交易范围状态。
- **趋势特性**: 在趋势中市场会不断尝试反转，而在交易范围中则不断尝试突破。

2）多时间框架分析

- 5分钟图表趋势
  - **短期回调**: 5分钟图上5根K线的回调在60分钟图上可能不显示为回调。
  - **趋势判断**: 若回调不超过20根K线，趋势大概率延续原方向。
- 1分钟图表趋势 04:17

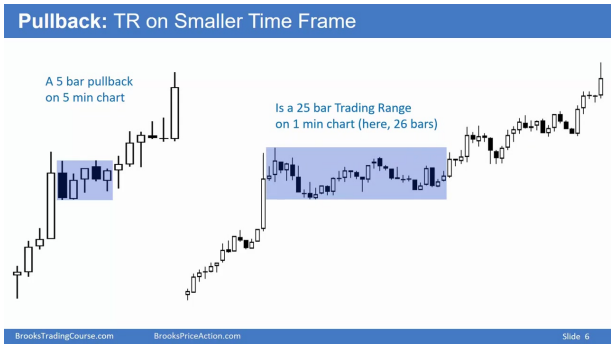

- **回调放大效应**: 5分钟图的5根K线回调在1分钟图上显示为25根K线回调。
- **概率变化**: 1分钟图上回调超过20根K线时，趋势延续和反转概率各占50%。
- **时间框架关系**: 所有回调在小周期图上都是交易范围，所有交易范围在大周期图上都是回调。

4. 交易范围中的惯性 06:47

1）市场惯性原理

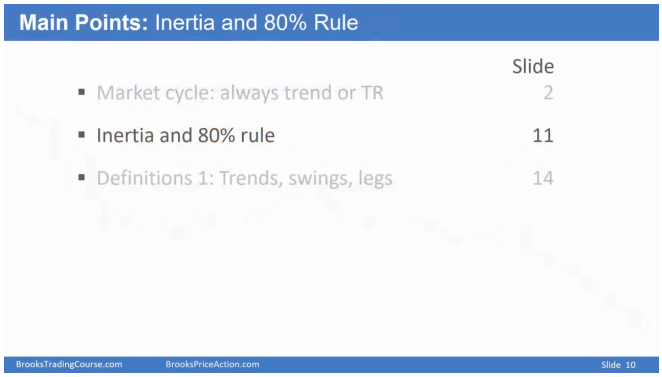

- **80%法则**: 市场具有惯性，80%的情况下会延续当前走势。当处于趋势中时，80%的反转尝试都会失败。
- **趋势延续性**: 在牛市中表现为更高的高点和更高的低点，在熊市中表现为更低的高点和更低的低点。
- **反转失败案例**: 即使出现看似强劲的反转（如双顶形态），只要未能突破关键点位，趋势仍会延续。

2）趋势与交易区间特征

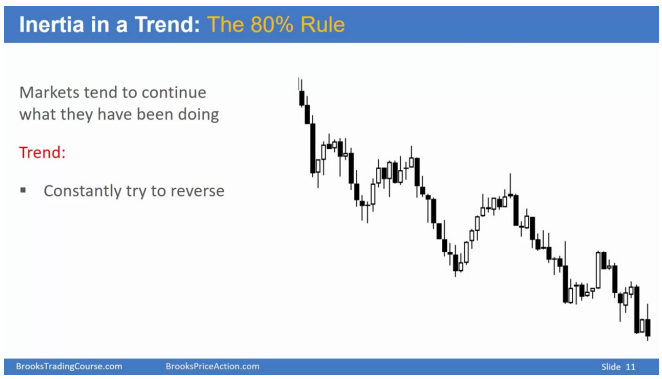

- **趋势特征**:
  - 牛市：连续出现更高的高点和更高的低点
  - 熊市：连续出现更低的高点和更低的低点
- **交易区间特征**:
  - 价格在区间内上下波动

    - 80%的突破尝试会失败
    - 新低和新高不断出现但难以持续
- **反转信号识别**:
    - 熊旗形态（可称为楔形或低2熊旗）
    - 双顶形态（即使伴随强劲反弹，只要形成更低的高点就仍属趋势延续）

5. 复习 08:06

1）关键概念回顾

- **惯性应用**: 预测未来K线时，右侧未出现的K线很可能与左侧已出现的K线形态相似
- **趋势持续性**: 所有趋势都会不断尝试反转，但80%的反转尝试最终会失败
- **交易区间突破**: 80%的突破新低或新高尝试都会失败，价格会回归区间

6. 定义 08:52

1）摇摆 09:25

- **基本概念**: 摇摆是指价格移动足够大以产生摇摆利润的走势，通常为最小获利规模的4倍（如外汇市场中10点最小获利对应40点摇摆利润）
- **时间特征**: 通常持续10-20根K线，当图表上出现3个以上类似走势时，应改称为"摇摆"而非"趋势"
- **与趋势关系**: 摇摆可以构成趋势的一部分，如牛市摇摆和熊市摇摆交替形成趋势

2）腿部 09:40

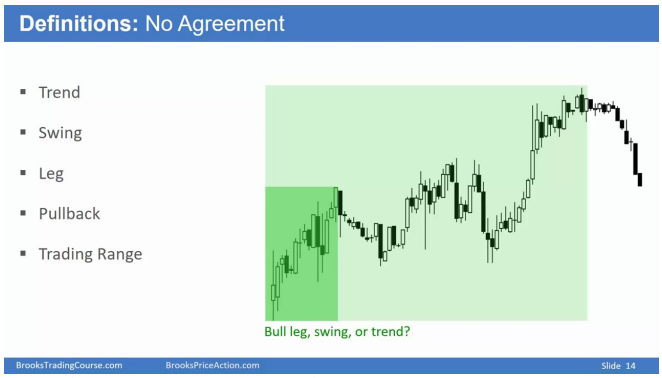

- **基本定义**: 任何方向的价格移动都可称为腿部，是最小的价格移动单位
- **规模标准**: 小于摇摆规模（如外汇市场小于40点）的移动称为腿部
- **复合结构**: 大腿部可细分为更小的腿部（如熊腿可分为下跌腿、反弹腿、再下跌腿）
- **普遍性**: 所有价格移动都是腿部，包括单根K线的移动

3）拉回 09:57

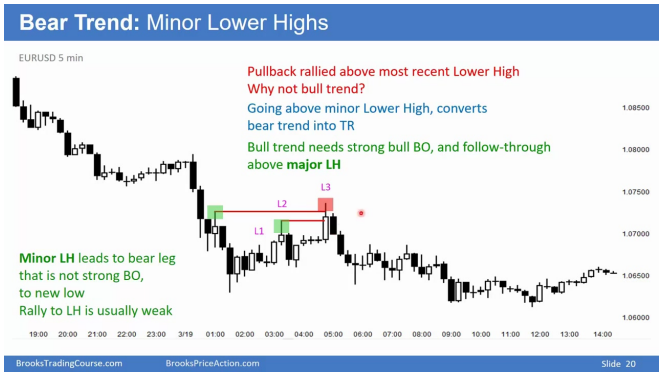

- **本质特征**: 趋势中的短暂停顿，仍属于趋势部分
- **时间标准**: 通常5根K线左右的小型交易区间
- **多时间框架**: 在5分钟图上5根K线的拉回，在1分钟图上可能是25根K线的交易区间
- **与腿部关系**: 可视为小型腿部，但规模不足以构成摇摆

4）交易范围 11:42

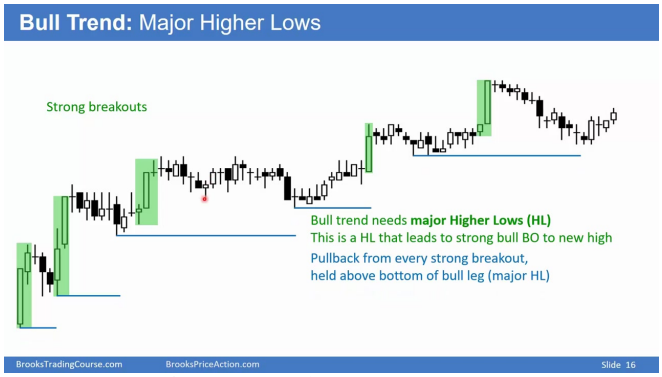

- **基本特征**: 价格在相对固定区间内波动，包含早期牛熊趋势
- **持续时间**: 超过20根K线后，反转概率接近趋势延续概率
- **关键位置**: 需关注主要和次要高低点的突破情况
- 主要更高的低点 11:51
  - **定义标准**: 伴随强势突破（通常创出新高）的更高低点
  - **止损参考**: 多头通常将止损设在最近主要更高低点下方
  - **趋势判断**: 价格保持在主要更高低点上方则仍为牛市
- 次要更高的低点 12:05
  - **识别特征**: 虽有更高低点但突破力度不足
  - **市场意义**: 通常属于交易区间内的腿部移动
  - **关键区别**: 跌破次要更高低点不一定改变趋势性质

5）交易范围的高点和低点 14:29

- **主要高点**: 如双顶形态后的突破点，即使幅度不大也应视为主要参考点

- **次要高点**: 突破力度不足的高点，可能只是趋势中的短暂停顿
- **判断要点**: 突破主要高点通常意味着趋势转变，突破次要高点则可能只是区间波动

6）示例 15:48

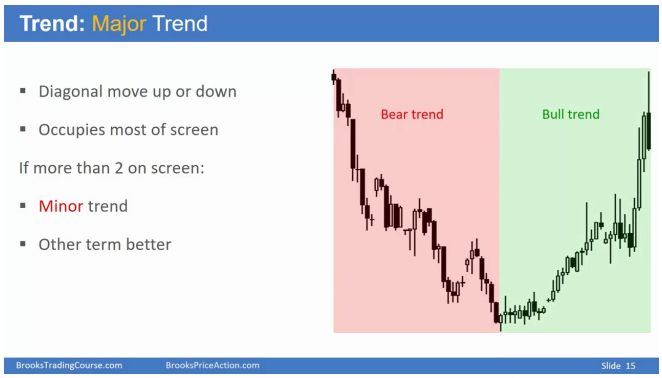

- **熊市特征**: 需要主要更低高点引导强势突破，通常创新低
- **趋势转换**: 仅突破次要更低高点可能转为交易区间而非直接转牛
- **突破确认**: 真正的牛市需要强势突破并持续站稳主要更低高点上方

7）示例趋势 16:59

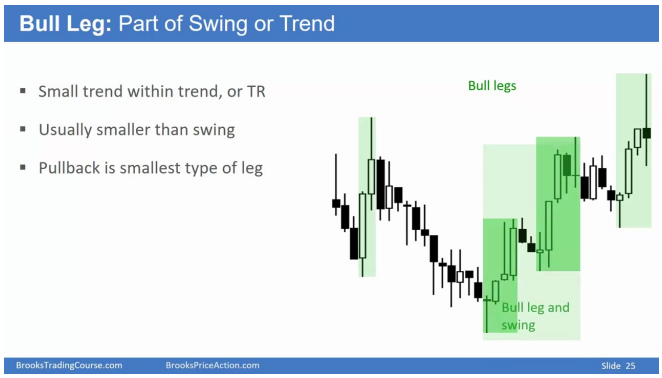

- **主要趋势**: 占据图表大部分的对角线移动，屏幕上不超过2个
- **次要趋势**: 占据不到1/3图表的移动，应使用其他术语描述
- **转换标准**: 当屏幕上出现3个以上趋势时，应视为摇摆而非趋势

8）小型交易范围 19:57

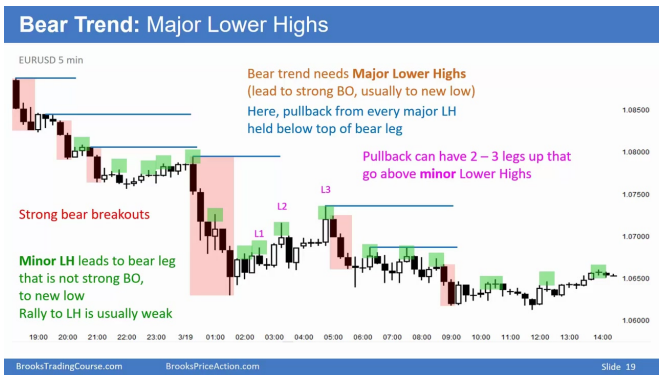

- **持续时间**: 少于20根K线时更可能趋势延续
- **形态特征**: 可表现为旗形、楔形等持续形态
- **交易策略**: 在趋势背景下，小型区间突破后更可能延续原趋势

9）示例 21:40

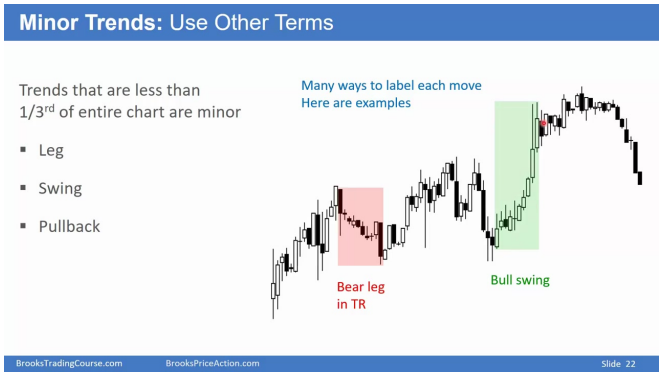

- **典型场景**: 强趋势中的回调形成摇摆交易机会
- **利润空间**: 需足够让摇摆交易者获利了结
- **与趋势关系**: 在更大趋势背景下，摇摆可能是趋势的一部分

10）摇摆总结 24:33

- **规模标准**: 足够产生摇摆利润（通常是最小获利的3-5倍）
- **时间特征**: 10-20根K线的持续移动
- **图表密度**: 当屏幕上出现多个类似移动时称为摇摆而非趋势

11）拉回总结 25:14

- **最小单位**: 价格移动的最小分类，可短至1-2根K线
- **形态表现**: 可以是小型旗形、短暂停顿等
- **交易意义**: 通常作为趋势延续的入场参考点

12）总结趋势 25:46

- **基本规律**: 市场只有趋势和交易区间两种状态
- **惯性法则**: 80%的反转尝试会失败（趋势中）或80%的突破会失败（区间中）
- **术语应用**:
  - 腿部：任何方向移动
  - 摇摆：足够大的腿部移动
  - 趋势：占据图表主导的大幅移动
- **转换标准**: 当图表上出现3个以上趋势时，应视为交易区间中的摇摆

二、知识小结

知识点	核心内容	考试重点/易混淆点	难度系数
市场周期分类	所有图表分为趋势（trend）或交易区间（trading range），趋势与区间的实时转换逻辑	趋势与区间的实时转换逻辑	★★★

	单根K线同理分为趋势K线或区间K线		
80%惯性法则	**趋势中80%反转尝试失败，区间中80%突破尝试失败**；市场倾向于延续当前状态	惯性原理的实际应用场景	★★★★
趋势定义	牛市趋势：更高高点与更高低点；熊市趋势：更低高点与更低低点	主要高低点与次要高低点的区分	★★★
交易区间特征	包含早期牛/熊趋势成分，可同时存在合理买入与卖出信号	区间内多空信号的共存性	★★★★
回调与区间关系	小周期回调=大周期区间；20根以上K线的回调使趋势概率趋近50%	时间框架对回调性质的影响	★★★★
关键术语定义	腿（Leg）=任何方向的小波动；摆动（Swing）=可获利的较大波动；趋势=占据图表主导的持续波动	术语在不同场景下的互换性	★★
主要与次要高低点	主要高点需伴随强势突破，作为止损参考；次要高点多为区间内波动	突破强度与高低点等级的关联	★★★★
多时间框架分析	5分钟图的5根K线回调=1分钟图的25根K线回调，概率评估需结合框架	跨周期分析的矛盾处理	★★★★★
测量移动目标	区间突破后的目标幅度=区间高度	失败突破的识别标准	★★★
趋势延续条件	牛市趋势需守住主要更高低点，熊市趋势需压制主要更低高点	趋势终结的临界信号	★★★★